NIE CZYTAJ PO DZWONKU!

DOLNOŚLĄSKI MŁODZIEŻOWY OŚRODEK WYCHOWAWCZY IM. MARII GRZEGORZEWSKIEJ W WAŁBRZYCHU



Stopka redakcyjna

Redaktor naczelny: Paweł Koj
Fotograf: Patryk Gral
Redaktorzy: Grzegorz Baniecki, Igor Gaś, Alan Domański
Opiekun: Mariola Stempczynska

WAŻNE WYDARZENIA!

- **Dzieciństwo bez przemocy**
  2 października-19 listopada
- **Dolnośląska Liga Piłki Nożnej Placówek Resocjalizacyjnych**
  8 października,
  6 listopada
- **Narodowe Święto Niepodległosci**
  11 listopada
- **Dzień Edukacji Narodowej**
  14 październik
- **XI Mistrzostwa Dolnego Śląska Placówek Resocjalizacyjnych w Tenisie Stołowym**
  24 listopada



Akademia STEM – od pomysłu do realizacji!

Nasi wychowankowie wzięli udział w ogólnopolskim projekcie Akademia STEM – Droga do Przyszłości. Po sześciu miesiącach pracy nad projektami reprezentowali nasz Ośrodek podczas gali finałowej w Warszawie, która odbyła się 9 października 2026 roku w Multikinie Złote Tarasy.
Przygotowali stronę internetową poświęconą robotom Mindstorms EV3, podcast o działalności koła robotyki oraz film instruktażowy prezentujący programowanie robotów EV3 i SPIKE PRIME. Uczestniczyli także w warsztatach online poświęconych sztucznej inteligencji.
Wyjazd do Warszawy był okazją do zaprezentowania swoich umiejętności, poznania innych młodych pasjonatów technologii i zdobycia nowych doświadczeń. Podczas uroczystej gali w Warszawie otrzymaliśmy NAGRODĘ GŁÓWNĄ w kategorii „Stacjonarne warsztaty edukacyjne – doradztwo zawodowe”
Udowodniliśmy, że kreatywność, zaangażowanie i współpraca pozwalają realizować nawet najbardziej ambitne pomysły!(P.K)



DZIEŃ NAUCZYCIELA



Czerwony dywan, statuetki i wielkie emocje! – Gala Oskarów w DMOW Wałbrzych

14 października 2026 roku w naszym ośrodku świętowaliśmy Dzień Edukacji Narodowej w wyjątkowo uroczystym, a zarazem pełnym humoru stylu!



Tego dnia wychowankowie, nauczyciele, wychowawcy, pracownicy administracji oraz dyrekcja ośrodka zgromadzili się, aby wspólnie celebrować święto wszystkich osób, które na co dzień dbają o edukację, wychowanie i rozwój naszych podopiecznych.

Tegoroczne obchody przybrały formę uroczystej Gali Oskarów, podczas której nie zabrakło emocji, uśmiechów i gromkich braw. Całe wydarzenie poprowadził Paweł, któremu towarzyszyły jego piękne asystentki – Beatrix i Renix – oraz Dawid i Kacper. Wspólnie zadbali o to, by gala przebiegała w atmosferze dobrej zabawy, a każdy kolejny werdykt budził ciekawość zgromadzonej publiczności.

Najważniejszym punktem uroczystości było wręczenie wyjątkowych statuetek w kilkunastu kategoriach. Nie były to jednak zwyczajne nagrody! Każda z nich miała własną nazwę, nawiązującą do charakterystycznych cech, talentów i codziennych sytuacji z życia ośrodka. Wśród wyróżnień znalazły się między innymi tytuły „Księżniczka spokoju – Królowa decybeli" oraz „Chwała na wysokości". Kreatywne nazwy kategorii wywoływały uśmiechy i sprawiały, że wszyscy z zainteresowaniem czekali na kolejne rozstrzygnięcia.

Gala była doskonałą okazją, aby spojrzeć na codzienną pracę ośrodkowej społeczności z przymrużeniem oka, docenić jej różnorodność i pokazać, że oprócz obowiązków potrafimy również wspólnie się śmiać i dobrze bawić. Nie zabrakło serdeczności, pozytywnej energii i wyjątkowej atmosfery, która na długo pozostanie w naszej pamięci.

Dzień Edukacji Narodowej to przede wszystkim święto ludzi – ich zaangażowania, cierpliwości, pasji i codziennego wysiłku wkładanego w pracę z młodzieżą. Tegoroczna Gala Oskarów przypomniała nam, że warto dostrzegać wyjątkowość każdego człowieka, a odrobina humoru potrafi zbliżyć do siebie całą społeczność.

Wszystkim nauczycielom, wychowawcom, pracownikom administracji i obsługi oraz dyrekcji ośrodka składamy najserdeczniejsze życzenia! Dużo zdrowia, cierpliwości, satysfakcji z pracy, niegasnącej energii i jak najwięcej powodów do dumy – nie tylko od święta!

Do zobaczenia na kolejnej gali! Kto wie, jakie oscarowe kategorie przyniesie przyszły rok? (GB)







Nasz Ośrodek mówi: STOP PRZEMOCY!

W ostatnich tygodniach w naszym Ośrodku dużo się działo! Wszystko za sprawą ogólnopolskiej kampanii „Dzieciństwo bez Przemocy 2026”,
w której po raz kolejny wzięliśmy udział. Jej celem było zwrócenie uwagi na problem przemocy i pokazanie, jak ważne są szacunek, empatia i wzajemne wsparcie.

Wychowankowie wszystkich grup uczestniczyli w zajęciach, warsztatach i rozmowach dotyczących przemocy rówieśniczej, domowej, psychicznej i słownej. Rozmawialiśmy o tym, jak rozpoznawać krzywdzące zachowania, radzić sobie z emocjami i rozwiązywać konflikty bez agresji. Odbyły się m.in. warsztaty „Słowa, które ranią, słowa, które leczą”oraz „Od rozmowy w kryzysie do rozmowy w zaufaniu”.



Nie zabrakło też kreatywnych działań! Przygotowaliśmy plakaty i prace plastyczne, takie jak „Mur przeciw przemocy”, „STOP PRZEMOCY”, „Słowa mają moc” i „Stop Gewalt!”. Dzięki nim mogliśmy pokazać, że każdy z nas ma wpływ na atmosferę panującą w naszym otoczeniu.
Udział w kampanii pokazał nam, że warto reagować, rozmawiać i nie pozostawać obojętnym na krzywdę innych. Pamiętajmy – szacunek nic nie kosztuje, a może naprawdę wiele zmienić!

RAZEM MÓWIMY: STOP PRZEMOCY!
(IG)

Niepodległość – pamiętamy i świętujemy!



10 listopada 2026 r. w naszej placówce odbył się uroczysty apel z okazji Narodowego Święta Niepodległości. Spotkanie rozpoczęło się minutą ciszy ku czci ofiar tragicznych wydarzeń w Krakowie. Następnie Pan Dyrektor przypomniał o znaczeniu wolności i patriotyzmu.
W ramach ogólnopolskiej akcji „Szkoła do hymnu” wspólnie odśpiewaliśmy „Mazurek Dąbrowskiego”. Dalszą część uroczystości przygotowali wychowankowie pod kierunkiem pań Marioli Stempczyńskiej, Weroniki Czyżewskiej i Kariny Czerwińskiej. Zaprezentowali wiersze i pieśni patriotyczne, przybliżając historię odzyskania przez Polskę niepodległości po 123 latach niewoli. Wyjątkowym i wzruszającym momentem był układ taneczny do muzyki skomponowanej przez Fryderyka Chopina.
Na zakończenie Pan Dyrektor odczytał wiersz Czesława Janczarskiego „Co to jest Polska”, pięknie dopełniając patriotyczny charakter uroczystości.
Była to wyjątkowa lekcja historii, patriotyzmu i refleksji nad tym, czym dla każdego z nas jest Ojczyzna.(IG)

Bieg „Za Niepodległą” w Kamiennej Górze

11 Listopada w Kamiennej Górze odbył się Bieg „Za Niepodległą”, w którym uczestniczyło troje naszych wychowanków Grzesiek, Kacper i Patryk pod opieką Pani Kariny Czerwińskiej i Weroniki Czyżewskiej.
To była świetna okazja, aby uczcić Narodowe Święto Niepodległości, w którym chłopcy mogli pokazać współczesną formę patriotyzmu.
Udział w biegu był nie tylko formą sportowej aktywności, ale również okazją do kształtowania postaw patriotycznych, integracji oraz promowania zdrowego stylu życia.Wspólne pokonanie trasy pokazało, że sport może łączyć, motywować i uczyć wytrwałości.(AD)





Małe gesty, wielka pomoc – wolontariat w Domu Seniora w Rusinowej

Pomaganie ma sens! Przekonali się o tym Bartek, Grzegorz i Rafał, którzy 7 października 2026 r., pod opieką pani Weroniki, wzięli udział w wolontariacie na rzecz Domu Seniora w Rusinowej.
Chłopcy z zaangażowaniem wykonywali prace porządkowe wokół placówki oraz pomagali w ogrodzie. Dzięki ich pracy otoczenie domu stało się bardziej zadbane i przyjazne dla mieszkańców.
Wolontariat to jednak coś więcej niż samo wykonywanie obowiązków. To przede wszystkim okazja do nauki empatii, odpowiedzialności i wrażliwości na potrzeby innych ludzi. Pomagając, uczymy się dostrzegać, że nawet niewielki gest może sprawić komuś radość i poprawić jego codzienne życie. To także cenna lekcja szacunku wobec osób starszych oraz budowania więzi międzypokoleniowych.
Takie działania pokazują, że dobro można przekazywać na wiele sposobów – nie tylko poprzez słowa, ale przede wszystkim przez konkretne czyny. Wystarczy odrobina chęci, trochę czasu i otwarte serce.
Bartkowi, Grzegorzowi i Rafałowi gratulujemy zaangażowania! Mamy nadzieję, że to doświadczenie zachęci ich oraz innych wychowanków do kolejnych inicjatyw na rzecz lokalnej społeczności. (GB)
Pamiętajmy: pomagając innym, sami również stajemy się lepszymi ludźmi!



Dziękujemy i życzymy powodzenia!

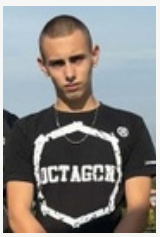

Dziś żegnamy naszego kolegę redakcyjnego Grzegorza Banieckiego, który wkraczył w dorosłe życie, ale na długo pozostanie częścią naszej ośrodkowej społeczności.
Szczególnie zapamiętamy Cię jako redaktora gazetki szkolnej „Nie czytaj po Dzwonku!”. Dziękujemy za Twoje zaangażowanie, pomysły, kreatywność i wspólnie tworzone artykuły.
Życzymy Ci odwagi w realizacji marzeń, wielu sukcesów, dobrych ludzi wokół i wiary we własne możliwości.
Powodzenia w dorosłości! I pamiętaj – raz redaktor, zawsze redaktor!
Redakcja „Nie czytaj po Dzwonku!”

Nasza przygoda z Dolnośląską Ligą Piłki Nożnej!

W tym roku po raz kolejny mamy okazję reprezentować nasz ośrodek w Dolnośląskiej Lidze Piłki Nożnej Placówek Resocjalizacyjnych. Co ważne, organizatorem rozgrywek jest nasz ośrodek – Dolnośląski Młodzieżowy Ośrodek Wychowawczy w Wałbrzychu! Dzięki temu możemy nie tylko uczestniczyć w sportowej rywalizacji, ale również współtworzyć wydarzenie, które od lat integruje wychowanków placówek resocjalizacyjnych.
8 października 2026 roku rozpoczęła się XIV edycja ligi. Pierwszy turniej odbył się na boiskach Ośrodka Sportu i Rekreacji w Świdnicy. Do rywalizacji przystąpiło dziewięć drużyn z Dolnego Śląska i województwa opolskiego. Mecze były pełne emocji, a każdy zespół walczył o jak najlepszy wynik. Po pierwszym turnieju zajmowaliśmy piąte miejsce w tabeli.
Nie zamierzaliśmy jednak na tym poprzestać! 5 listopada rozegraliśmy drugi turniej rundy jesiennej. Tym razem pokazaliśmy, na co nas stać! Walczyliśmy o każdą piłkę, wspieraliśmy się na boisku i staraliśmy się wykorzystać każdą okazję do zdobycia bramki. Nasza drużyna spisała się znakomicie i awansowała na trzecie miejsce w ligowej tabeli!
Powodów do dumy mamy jeszcze więcej. Nasz bramkarz **Łukasz Kuźmiński** został wybrany najlepszym bramkarzem drugiego turnieju. Wielkie gratulacje!
W rozgrywkach reprezentujemy DMOW Wałbrzych pod opieką pana Radka. Dzięki takim spotkaniom możemy rozwijać swoje piłkarskie umiejętności, poznawać zawodników z innych placówek i uczyć się, że w sporcie liczy się nie tylko wynik, ale również współpraca, zaangażowanie i gra fair play.
Jesienna runda już za nami. Teraz czeka nas zimowa przerwa, ale nie oznacza to końca emocji. Wiosną 2027 roku wracamy na boisko i ponownie będziemy walczyć o jak najlepsze miejsce w tabeli. Naszym celem jest utrzymanie wysokiej formy i walka o podium!
Trzymajcie za nas kciuki! My jeszcze nie powiedzieliśmy ostatniego słowa!





